Code sujet : 265

Conception : ESSEC BS

HISTOIRE, GÉOGRAPHIE et GÉOPOLITIQUE DU MONDE CONTEMPORAIN

Option Scientifique

Lundi 29 avril 2019, de 8 h. à 12 h.

La puissance chinoise en Asie orientale

N.B. :
Tout verbiage doit être évité et il est expressément recommandé de ne pas dépasser huit pages.
Il sera tenu compte des qualités de plan et d'exposition, ainsi que de la correction de la langue.
Les documents d'accompagnement ci-joints sont essentiellement là pour aider le candidat à la réflexion dans le cadre de la dissertation. Ils n'ont pas à faire l'objet d'un commentaire spécifique..
Aucun document n'est autorisé. L'utilisation de toute calculatrice et de tout matériel électronique est interdite.
Si au cours de l'épreuve un candidat repère ce qui lui semble être une erreur d'énoncé, il la signalera sur sa copie et poursuivra en expliquant les raisons des initiatives qu'il sera amené à prendre.

Document n°1 : L'Empire chinois en 1860

Document n°2 : Le PIB de la Chine et des Etats-Unis (2000-2014)

Document n°3 : Un budget militaire en hausse en 2018

« Les officiels chinois ont indiqué début mars que le budget militaire allait augmenter de 8,1% en 2018 comparativement à l'année dernière (…). Il se montera ainsi, du moins officiellement, à 175 milliards de dollars. Le montant exact est sans doute plus élevé, du fait des dépenses affectées à l'industrie, notamment en matière de recherche et développement, ou encore dans les domaines spatial et cyber. Au regard du PIB, il continue cependant de diminuer, la croissance chinoise restant soutenue. (…) Si le développement chinois reste officiellement défensif, plusieurs évolutions ne manqueront pourtant pas d'inquiéter les voisins de Pékin ». (*Défense et sécurité internationale*, mai-juin 2018)

Document n°4: L'Asie du Sud-Est, entre contestation et compromis

« Depuis le verdict de la Cour d'arbitrage de La Haye de juillet 2016, l'Asie du Sud-Est apparaît plus que jamais écartelée entre la Chine, les Etats-Unis et des puissances alternatives susceptibles de fournir des contrepoids. Si depuis longtemps, l'ASEAN a appris à composer entre Washington et Pékin, la nouvelle intransigeance chinoise tout comme le flou perdurant

autour de la politique sud-est asiatique de l'administration Trump rendent l'exercice plus délicat ». (Marianne Péron-Doise, « La mer de Chine du Sud : une géographie maritime à la conflictualité latente », *Note de recherche* n°44, Irsem, juillet 2017, p. 7).

Document n°5: L'Asie orientale, région dynamique des échanges (*Le Figaro*, 16 septembre 2018)

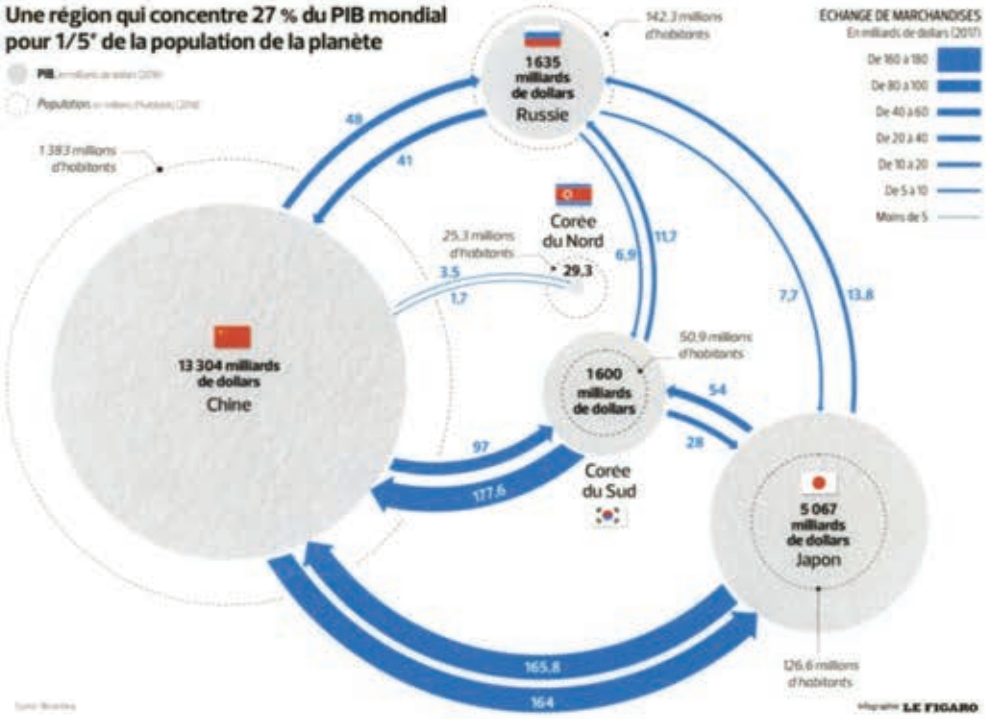

Document n°6 : Rivalités de pouvoirs entre la Chine et les Etats en Asie orientale

IMPRIMERIE NATIONALE – D'après documents fournis